FOR HAPPINESS

Euphonauts

COMPANY GUIDE BOOK

2025/4/1 ver.2.2

FOR HAPPINESS

CONTENTS

目次

01 Euphonautsについて
ABOUT US 02

02 実績と案件情報
PROJECT 09

03 事業紹介
BUSINESS 14

04 社内制度
CULTURE 29

05 スタッフの声
INTERVIEW 38

06 代表挨拶
MESSAGE 42

2025 Euphonauts Inc.

ABOUT US

01
Euphonauts について

2025 Euphonauts Inc.

COMPANY PROFILE

会社概要

会社名	株式会社 Euphonauts (ユーフォノーツ)
代表者	國方 翔冴
所在地	〒150-0041 東京都渋谷区神南1-20-2 第一清水ビル 4F
設立	2023年3月
資本金	2,000万円
従業員数	56名 (グループ全体)
事業内容	• ITコンサルティング • キャリアコンサルティング • クリエイティブコンサルティング • ビジネスコンサルティング

2025 Euphonauts Inc.

MISSION

日本一多趣味な会社を創る

『趣味があるから頑張れる』
仕事も趣味も両立させることで人生は充実したものになります。

一人ひとりのスタッフが自分の大切なものに誇りをもって働くことで、クライアントに最高のサービスを提供できると考えました。

日本一多趣味な会社を創るという共通の目的を持ったスタッフが集まれば、一人ひとりが趣味を持ってイキイキと働いている、多趣味な会社を創り上げることができると考えています。

スタッフやクライアントにとっての好循環を実現し、日本一のサービスを目指します。

2025 Euphonauts Inc.

VISION

一人ひとりが『幸せ』を自己実現できる社会

「クライアントに最高のサービスが提供ができる会社」
それはどんな会社だろうか？と考えた時に、
『スタッフがポジティブに働ける会社』
だと思いました。

スタッフが自信をもってキャリアプランに挑戦し、
趣味や大切なものに向き合える。
生き生きと働ける環境でサービスの質を磨くことで、
クライアントにとって価値のある会社になれる。
サービスの価値が上がれば、働く環境をさらに
良くできる。

このサイクルを築くことでスタッフやご家族、
ビジネスを通じて関わる人たちの幸せを実現し、
「一人ひとりが『幸せ』を自己実現できる社会」を
創ります。

2025 Euphonauts Inc.

VALUE

01
誠実に真摯に

02
全員で幸せに

03
未来のために

2025 Euphonauts Inc.

Euphonautsの行動指針

01
礼儀正しく
振舞うこと

02
メリハリをつけて
行動すること

03
人から学び
人に伝えること

04
迷ったらチャレンジ
してみること

05
逆算して
考えること

06
仕事と趣味を
両立させること

07
幸せは自信をもって
語ること

2025 Euphonauts Inc.

Euphonautsの考え方

Euohonautsでは一人ひとりが**幸福を実現**することで、未来に続く誰かの道を照らし、より多くの人にとっての道しるべとなることを目指しています。

自分が目指す先の人がどのようにして未来をつかみ取ったのか、どのような困難を乗り越えて目的地にたどり着いたのか。
私たちの足跡で一人でも多くの人に先に進む勇気をもってもらいたいと考えています。

そして、この想いを受け取った人がまた誰かの為に行動することで、関わる人たちの利益を実現し、組織の貢献につながり、**自分と多くの人たちの幸せを実現できる組織**を目指しています。

2025 Euphonauts Inc.

PROJECT

02
目標と案件情報

2025 Euphonauts Inc.

組織の成長目標と売上目標

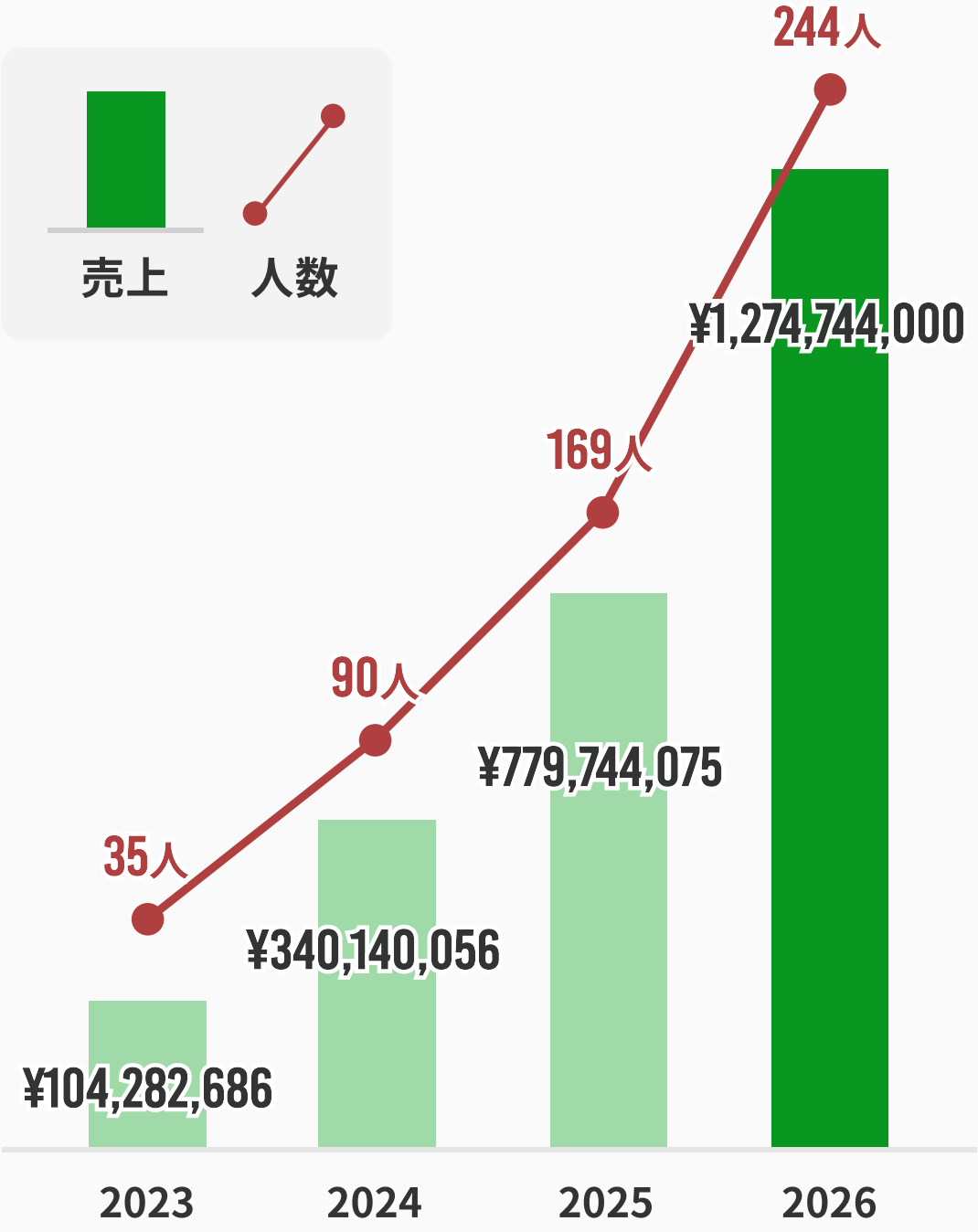

2025 Euphonauts Inc.

案件領域の紹介

開発言語

フレームワーク・ライブラリ

DB・サーバー

2025 Euphonauts Inc.

案件事例の紹介 01

PROJECT 01

暗号資産取引システムの開発

案件単価 120万円~
スキル C#,Azure
勤務形態 出社

PROJECT 02

データ移行支援 PMO

案件単価 ~75万円
スキル SAP,Access
勤務形態 週3日リモート

PROJECT 03

官公庁向けネットワーク構築・運用案件

案件単価 ~65万円
スキル CCNA
勤務形態 出社

2025 Euphonauts Inc.

案件事例の紹介 02

PROJECT 04

SaaSサービスの ネイティブアプリ開発

案件単価 100万円~
スキル Flutter,Python,AWS
勤務形態 フルリモート

PROJECT 05

飲食店向けDXサービスの開発

案件単価 85万円~
スキル TypeScript,React
勤務形態 フルリモート

PROJECT 06

不動産ビックデータSaas開発

案件単価 65万円~
スキル Django,AWS
勤務形態 フルリモート

2025 Euphonauts Inc.

BUSINESS

03
事業紹介

2025 Euphonauts Inc.

Euphonautsの特徴

Point
01
営業力

Point
02
スタッフの
ための営業

Point
03
高還元

Point
04
キャリア
支援

2025 Euphonauts Inc.

スタッフが希望を実現するための仕組みとは？

営業人事のみにとどまらず、組織全体が入社から
キャリアサポートまで対応します。

一般的なIT企業

- 紹介される案件が少ない
- 営業がインセンティブのために案件を決める
- 案件獲得のために、営業のみが動く
- 単価が公開されないので給与が適正なのかがわからない
- そもそも、案件を選ぶことができない
- 今後のキャリアプランについては放置状態

Euphonautsの場合

- ✓ 月30,000件近い案件の中から、希望の案件をご紹介
- ✓ スタッフの希望をもとに営業が案件を提案
- ✓ 営業/人事/コンサルタントなど、組織として案件獲得を目指す
- ✓ 単価を公開し、単価をベースに給与が決まるので、市場の評価が給与に反映
- ✓ キャリアプランに合わせて案件の選択や切り替えが可能
- ✓ キャリア相談窓口で今後のキャリアプランのプランニング相談ができる

2025 Euphonauts Inc.

Euphonautsの特徴

Point
01
営業力

Point
02
スタッフの
ための営業

Point
03
高還元

Point
04
キャリア
支援

2025 Euphonauts Inc.

Euphonautsの営業力

スタッフの希望を叶えるための営業システム

一般的なIT業界では、営業のインセンティブがスタッフの案件参画に連動しているため、スタッフの意向に沿わない案件選定が生じることがあります。
Euphonautsでは営業のインセンティブがスタッフの案件参画によって発生しないため、スタッフのキャリア目標や興味に基づいた提案が可能です。

一般的なIT企業の場合

営業の
インセンティブが
ある

スタッフが
望む案件へ行けない

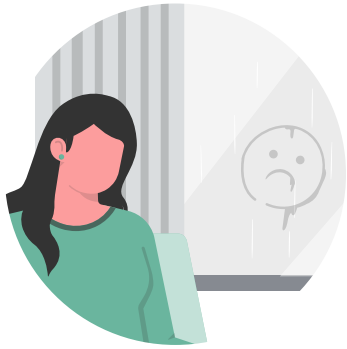

Euphonautsの場合

営業の
インセンティブが
ない

スタッフが
望む案件に行ける

2025 Euphonauts Inc.

Euphonautsの特徴

Point
01
営業力

Point
02
スタッフの
ための営業

Point
03
高還元

Point
04
キャリア
支援

2025 Euphonauts Inc.

スタッフのための営業力

営業力を支える4つの特徴

Point 01

毎月30,000件以上の案件配信

毎日1,000件前後の案件をスタッフに
配信しています。

Point 02

スタッフ稼働率99%

案件切り替えのタイミング以外全ての
スタッフが案件に出向できています。

Point 03

上流工程やモダン案件

人気の言語やFW、テストから要件定義など
幅広い案件があります。

Point 04

効率的な案件オファー確認システム

自分に来た案件オファーの確認や承認/自体も
システム化により手間を削減しています。

2025 Euphonauts Inc.

Euphonautsの特徴

Point
01
営業力

Point
02
スタッフの
ための営業

Point
03
高還元

Point
04
キャリア
支援

2025 Euphonauts Inc.

高還元について

業界最高水準の還元率82%

計算式

82% -（月給還元分 + 交通費 + 社会保険料（会社負担分） × 査定月数

単価	月給	年収＋賞与
¥450,000	¥292,500	¥3,510,000 +α
¥500,000	¥325,000	¥3,900,000 +α
¥550,000	¥357,500	¥4,290,000 +α
¥600,000	¥390,000	¥4,680,000 +α
¥650,000	¥422,500	¥5,070,000 +α
¥700,000	¥455,000	¥5,460,000 +α
¥750,000	¥487,500	¥5,850,000 +α
¥800,000	¥520,000	¥6,240,000 +α
¥850,000	¥552,500	¥6,630,000 +α
¥900,000	¥585,000	¥7,020,000 +α
¥1,000,000	¥650,000	¥7,800,000 +α
¥1,100,000	¥715,000	¥8,580,000 +α
¥1,200,000	¥900,000	¥10,800,000 +α

※上記の年収+賞与となります 。
※案件単価が120万円以上の場合は、給与還元率が65%→75%にUPします。

2025 Euphonauts Inc.

高還元について

高還元を実現する仕組み

Point 01

経営理念

スタッフが市場価値に
基づいて、正しく評価される組織

Point 02

案件選択制

誰の目で見ても明らかな
案件単価での定量評価を採用

Point 03

本社のリソースシェア

グループ会社間でバックオフィス/
営業リソースをシェアすることで
コスト削減

2025 Euphonauts Inc.

Euphonautsの特徴

Point
01
営業力

Point
02
スタッフの
ための営業

Point
03
高還元

Point
04
キャリア
支援

2025 Euphonauts Inc.

キャリア支援

キャリアプラン

スタッフの目指すキャリアを実現するために、キャリア相談窓口を設けています。
また、キャリア相談に限らず案件先のちょっとしたお悩み相談にも乗っています。

キャリア相談担当者紹介

國方 翔冴 KUNIKATA SHOGO

インフラエンジニアの経験を経て、現在はITコンサルティング企業の複数社の経営に携わる。
業界最高水準の還元率82%を実現。

関口 雄大 SEKIGUCHI YUTA

スタッフの希望案件参画率100%を達成。希望案件を選択しながらも年間稼働率99%で待機者0名。安心してキャリアを描ける環境を実現。

川上 貴大 KAWAKAMI TAKAHIRO

アパレル店長からエンジニアへ転身後、複数社の人事統括として活動中。400名以上の社員数を誇るIT企業が運営するセミナー登壇実績あり。

飯村 拓也 IMURA TAKUYA

マーケティング/ディレクションなどあらゆる領域をワンストップで対応。累計200人の未経験エンジニアの教育に携わる。

2025 Euphonauts Inc.

キャリア支援

キャリアアップに関する制度

Point 01

書籍購入制度

スキルアップに関連する書籍や動画教材を会社で購入いたします。
技術のみならずビジネス系などの書籍や有償AIツールの申請も可能です。

Point 02

資格取得支援制度

業務に関連する資格を取得できた場合、費用を全額負担します。
また、会社からの要望で資格を取得する場合は全額費用を負担します。

Point 03

勉強会の開催

第1・第3土曜日の月2回、勉強会を行っております。
ビジネススキルを向上できるようなワークショップも行っています。

2025 Euphonauts Inc.

キャリア支援

案件選択制度

Flow 01

オファー面談

労働条件の説明や
入社の不安を解決！

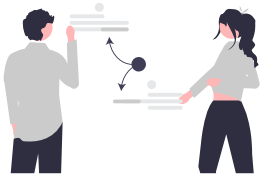

Flow 02

商談準備

営業と作戦会議を実施
スキルシートを作成

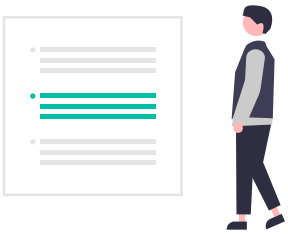

Flow 03

案件選択

案件情報を確認
希望の案件を選択

Flow 04

商談

業務内容の擦り合わせ
納得したら参画！

2025 Euphonauts Inc.

キャリア支援

案件の切り替えについて

自身のキャリアに合わせて案件更新タイミングで
契約更新をするか案件を切り替えるかの選択が可能。

自身で更新か切り替えの選択ができる

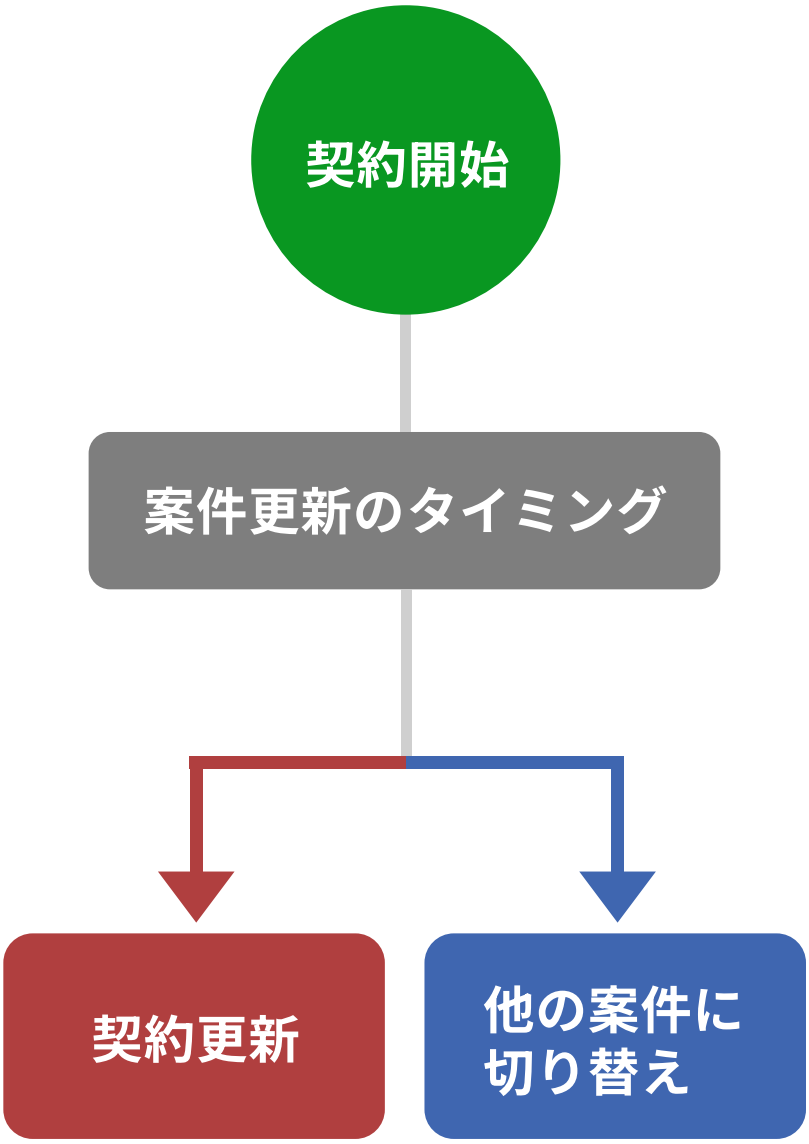

2025 Euphonauts Inc.

CULTURE

04
社内制度

2025 Euphonauts Inc.

Euphonautsの福利厚生

01
定期健康診断

02
勉強会開催

03
キャリアアップ支援制度
書籍・動画教材購入制度

04
資格取得支援制度

05
キャリア相談窓口

06
社内スタッフへの講師手当

07
交流会開催補助

08
U・Iターン支援
希望地域への案件提案

09
副業可能

10
チケットレストラン
食事手当制度

11
趣味手当・趣味休暇

2025 Euphonauts Inc.

Euphonautsの福利厚生

独自制度をピックアップ

Point 01

キャリアアップ支援制度

IT業界での年収UPやリスキリング、
キャリアパスの相談窓口の設置

Point 02

資格取得支援制度

業務に関する資格、会社要望の資格を
取得する場合、費用を全額負担

Point 03

チケットレストラン

全国25万店以上の飲食店やコンビニで
毎日利用できる食事補助サービスを導入

Point 04

趣味手当・趣味休暇

『趣味があるから仕事も頑張れる』
会費の補助やカスタマイズ可能な休暇

2025 Euphonauts Inc.

周年祭

2025 Euphonauts Inc.

交流会

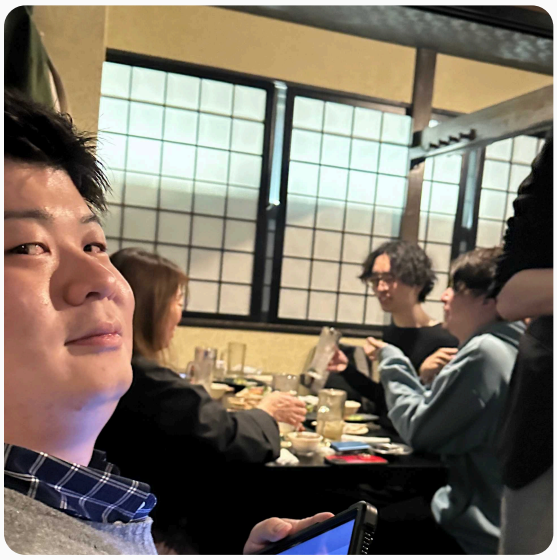

2025 Euphonauts Inc.

勉強会

2025 Euphonauts Inc.

slack

[redacted] 17:29
遂に推しが…！

IMG_0069

[redacted] 23:01
皆さまこんばんは、お疲れ様です
ご存じの方もいらっしゃるかもしれませんが、
私が最近利用している模写コーディングの練習サイトのひとつが便利なので共有します！
私は入門編でもまだまだとんでもなく時間がかかりますが回数重ねて早く慣れていきたいです……！

https://code-jump.com/#coding-all

Codejump
Codejump【旧 Codestep】 | 作って学ぶコーディング学習サイト（HTML、CSS、JavaScript、WordPress）
Codejump（コードジャンプ）は、HTML、CSS、JavaScriptの基礎学習を終えた方が、模写コーディングやデザインカンプからのコーディング練習を通して、より実践的なWebサイト制作のスキルを身につけるためのコーディング学習サイトです。 (20 kB)

2025 Euphonauts Inc.

Discord

2023/07/27 22:20
すげ
大事っすね〜

2023/07/27 22:33
https://studyhacker.net/zerobyo-tips

Hatena Blog

sh_sakurako_ogawa

1日10枚の「ゼロ秒思考」を3週間継続する3つのコツ。今度こそ挫折しないで書き続けられる - STUDY HACKER（スタディーハッ...

世界的コンサルティング企業・マッキンゼーで14年間活躍した赤羽雄二氏の著書『ゼロ秒思考』（ダイヤモンド社）を、一度は手に取った人も多いかもしれません。2013年の発売以後、累計34万部を突破。いまなおビジネスパーソンに注目されるロングセラー本です。「ゼロ秒思考」のメソッドは、「思考力を上げたい」「頭のなかを整理したい」といった悩みを解決してくれます。しかし、“1日10枚のメモ書き”というルールに、ハードルの高さを感じる人も少なくないはず……。どうすれば「ゼロ秒思考」の習慣化に成功できるのでしょうか？ 今回の記事では、1日10枚の「ゼロ秒思考」を継続するための3つのコツをご紹介。一度は挫折し...

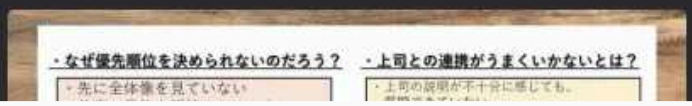

2023/12/07 21:39
今日大盛況ですやん！

2023/12/07 21:40

```
.hoge {
  // ブレークポイントに依存しないプロパティ
}

@media screen and (min-width:683px){
  .hoge {
    // 683px以上のプロパティ
  }
}
```


2025 Euphonauts Inc.

Euphonautsの働き方

Point 01

有給消化率 **86%**

Point 02

月の平均残業時間 **3.6時間**

Point 03

フレックス制度

Point 04

リモートワーク率

フルリモート	ハイブリット	フル出社
2	6	2

2025 Euphonauts Inc.

INTERVIEW

05
スタッフの声

2025 Euphonauts Inc.

「透明性抜群の評価制度で年収UP！」

Mさん(27)
サーバー構築

年収228万円UP

社内制度の魅力は？

前職では成果をあげて単価がアップしても還元されにくい環境で不安に感じていましたが、Euphonautsでは単価の65%が支給されることが明確になっています。
給与の内訳に対する透明性が高いので、自分の給与に納得感と安心感を持って働くことができています。

Euphonautsはどんな雰囲気ですか？

社内コミュニケーションが活発で、定期的に交流会も開催されているのでいろんな人と関わることができ、相談がしやすいです。
今後のキャリアのために今なにをしたらいいのかなど、キャリア相談窓口を通して的確なアドバイスももらえるので、制度の活用もしやすいです。

2025 Euphonauts Inc.

「公開されている案件単価を元に年収アップ！」

Tさん(27)
Java

年収229万円UP

入社の決め手は？

前職で新卒からエンジニアとして入社し、金融系のシステム開発を担当していました。文系出身で不安はあったものの、ITコンサルティングが性に合っていてスキル向上のため転職活動を決意しました。
教育面の充実度やリモートができる環境を重視し、様々な会社を見る中で条件も悪くなかったので入社を決めました。

どんな働き方ができますか？

常に社内のSNSで案件情報(単価)が公開されています。案件単価はコンサルタントのバロメーターのようなものなので、分かりやすいのはありがたいです。
また単価の65%が給与で支給される為、業界の中でも高い方だと思います。

2025 Euphonauts Inc.

「希望の案件に携わりながら年収アップ！」

Kさん(29)
React

年収160万円UP

どんな働き方ができますか？

面談時に感じた通り入社してからも社内コミュニケーションが取りやすく希望の案件やキャリアなども相談しやすい環境です。
次のキャリアに悩んだ際にベテランコンサルタントからアドバイスをもらい、希望の案件に参画が決まり年収UPすることができました。

Euphonautsの魅力はどこだと思いますか？

案件単価が公開されていることで、自分の市場価値を測ることができ、仕事に対してのモチベーションが上がります。
案件単価に対しての給与の内訳も説明されるため、透明性があり安心して働けています！

2025 Euphonauts Inc.

MESSAGE

06
代表挨拶

2025 Euphonauts Inc.

私たちは『一人ひとりが『幸せ』を自己実現できる社会をつくる』というVISIONのもと、クライアントへの最大限の価値提供とスタッフの理想のキャリアを追求しています。

クライアントへ提供するサービスの質を上げるためには、
スタッフが意欲的に生き生きと働くことができる環境が
必要であると考えます。
そして**スタッフが生き生きと働くためには、仕事とプライベート両方が充実**していることが不可欠です。
キャリアに対する将来的な安心感と大切にしたいものや
趣味に打ち込める環境が上質なサービスに繋がると考えました。
この想いから、Euphonautsでは一人ひとりがキャリアを通した
自己実現を達成し、充実したプライベートが築ける環境を
目指します。
こうしてスタッフ一同が最大限のパフォーマンスを発揮し、
クライアントや世の中の人々の幸せを実現します。

2025 Euphonauts Inc.

Work to
HAPPINESS.

Thank you!!

2025 Euphonauts Inc.